Formatiedag Cultuur & Sport
24 mei 2018

gemeente WOERDEN

Cultuur (Beleidsadviseur: Chantal Stuart, 06-25723619)

Cultuur:
C5: beleidsnota + uitvoeringsovereenkomsten t/m 2019

1. **Bibliotheek**
2. **Het Klooster**
3. **Stadsmuseum**
4. **KUVO**
5. **Cultuurplatform Woerden**

Amateurverenigingen
Fanfares
Carillon
RPL FM

Cultuurnota 'Creatieve Stad' 2016-2019
Blijvende culturele bagage voor allle kinderen en jongeren

- **Verbreden cultuurbereik** : naast jeugd ook ouderen en doelgroepen in sociaal domein
- **Versterking identiteit Woerden** door een gezamenlijke geschiedenis
- **Investeren in Woerdens Talent**
- **Culturele as**: C5 als vliegwiel;meer rendement door samenwerking en flexibiliteit van mensen, expertise en locaties

Kansen: Versterking van een vitale, aantrekkelijke stad; persoonlijke ontwikkeling, zelfredzaamheid & vitaliteit

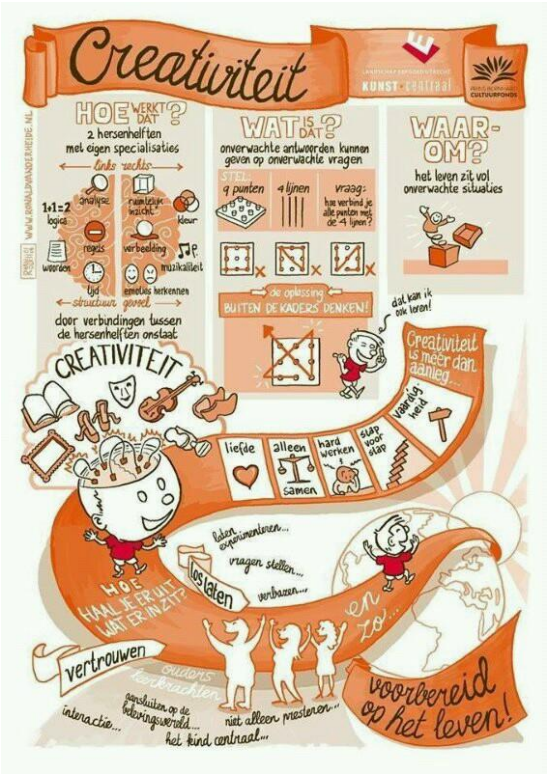

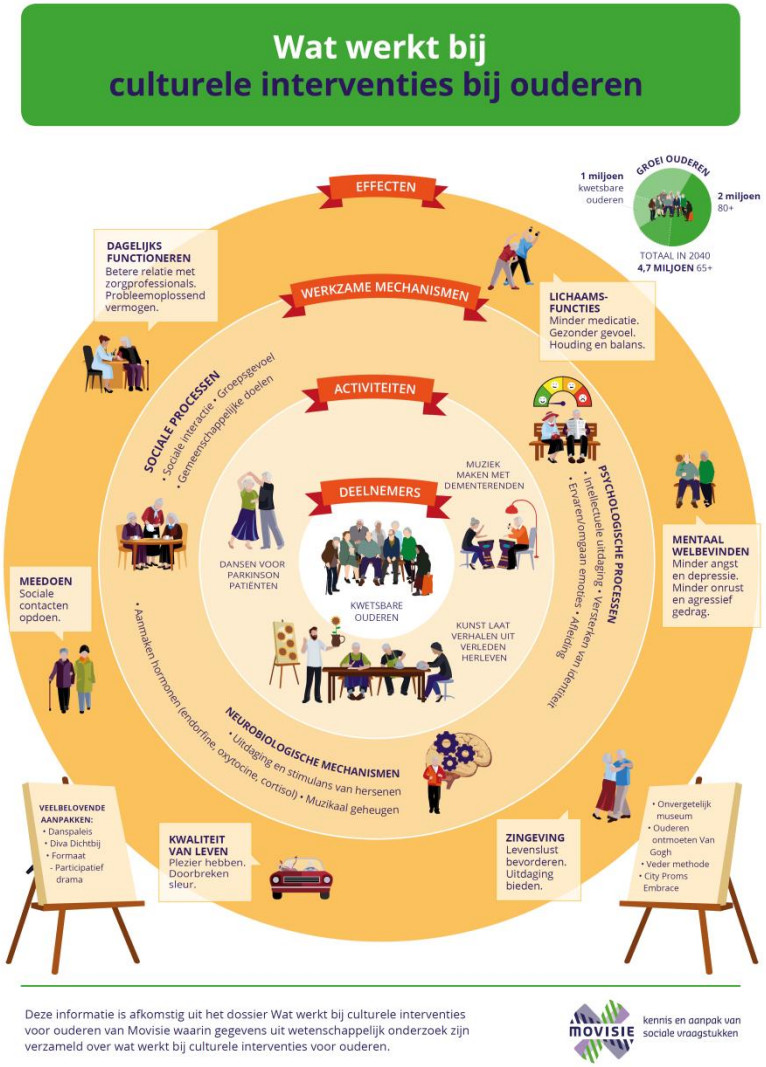

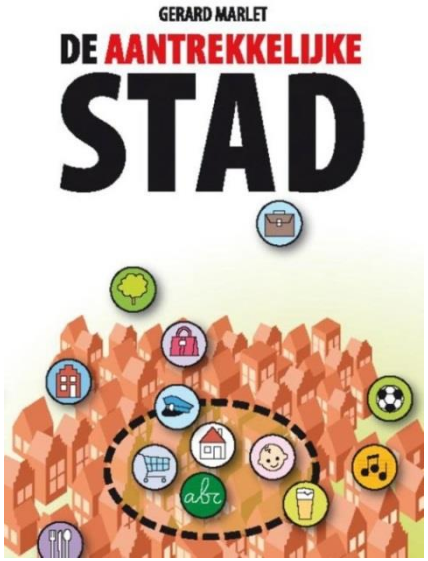

Kansen

- **Actualiseren cultuurnota** in 2019;
  versterken synergie C5 met brede cultuurveld en nieuwe initiatieven (Kultkompagnie, Rietheater, etc.)

- **Cultuur verbinden met sociaal domein**;

1.	*Groei, ontwikkeling & leren*;	talentontwikkeling/ participatie
2.	*Gezondheid & Bewegen*;	positieve gezondheid; activatie, zingeving
3.	*Werk & Inkomen*;	participatie, aanpak laaggeletterdheid
4.	*Maatschappelijke ondersteuning & betrokkenheid*;	verenigingsleven als sociaal netwerk, vrijwilligerswerk, activiteiten gericht op zelfredzaamheid & burgerschap (bibliotheek/ KUVO)
5.	*Wonen en Leefomgeving*;	positief leefklimaat, versterken van identiteit

- **Cultuur verbinden met Binnenstadsvisie;** pleidooi van ondernemers; bijdrage aan een vitale aantrekkelijke binnenstad in verbinding met Recreatie & toerisme

Zie ook:
- https://leerkrachten.kunstcentraal.nl/lesmateriaal/creatief-vermogen-creatief-vermogen/toolkit-creatief-vermogen/
- https://www.movisie.nl/artikel/culturele-interventies-dragen-aan-positieve-gezondheid
- https://www.atlasvoorgemeenten.nl/product-informatie/93-kunst-cultuur

Uitdagingen

Kwetsbaar evenwicht:

- **Borging** huidige kwalitatieve activiteiten; nu gefinancierd met tijdelijke impulsgelden (combifunctionarissen, Muziek in de Klas, Cultuureducatie met kwaliteit, WEB-gelden taalhuis)
- Geen vet meer op de botten; **ontwikkelcapaciteit** binnen en buiten nauwelijks aanwezig (bijv. geen capaciteit voor uitwerking cultuurpact en verbinding Cultuur & Erfgoed.)
- **Halvering OAB-gelden** (taalvisite)

Losse onderwerpen

- Borgen afspraken met RPLFM en Carillon

Belangrijke dossiers

- **Herpositionering bibliotheek** : netwerkorganisatie met
- ca. 100 sociale partners (Onderwijs, Welzijn en W& I)
- informele sociale netwerken (200 vrijwilligers in de regio)

- koppelen aan herpositionering Welzijnwerk
- Evenwichtige financiering door regio

- **C5; herijken cultuurbeleid**,

incl. uitvoeringsovereenkomsten 2020

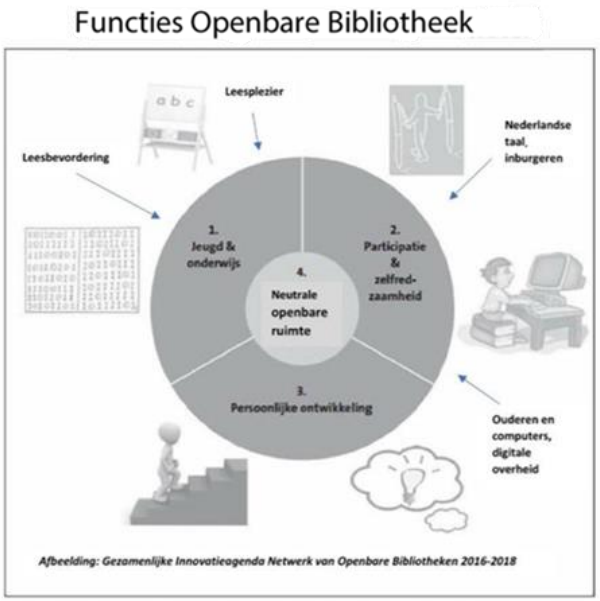

Financiën

Begroting Cultuur: 2,3 mln.

- wettelijke taken: regiobibliotheek betreft tevens een co-financiering (rijk, provincie,OAB & impulsgelden).
- co-financiering: KUVO en Klooster (combifunctionarissen, Muziek in de Klas, Cultuureducatie met kwaliteit)

Bedragen C5:

Klooster	931.500,-
Bibliotheek	875.000,-
Stadsmuseum	195.000,-
Cultuurplatform	90.600,-
KUVO	85.300,-
Overig	122.600,-

(4 Fanfares, Lokale Omroep Woerden, RPLFM, Burgercomité, Carillon)

Opgaven

belangrijke besluiten

1. 20 maart 2018: intentieverklaring herpositionering bibliotheek (18B.00274), RIB 20 maart 2018 : verbinden met besluit over Herpositionering Bibliotheek

specifieke sleutelmomenten

1. In het tweede kwartaal wordt de herpositionering van de bibliotheek in verbinding met de herpositionering van het welzijnswerk nader uitgewerkt; 3de kwartaal ter besluitvorming college & raad, begroting 2019.

Voor bibliotheek zal het huidige financiële kader taakstellend zijn. Wellicht dat er qua dienstverlening/ huisvesting veranderingen zullen zijn. Vooralsnog geen begrotingswijziging. Daarmee zou het wat betreft de bibliotheek binnen de bevoegdheid van het college blijven. Echter, OAB-gelden zijn gehalveerd! (Bedreiging voor taalvisite.)

Belangrijkste knoppen:

- Beleid: verbonden opdrachtgeverschap
- Budget
- Strategische huisvesting

Sport: spelen, sporten en bewegen

Beleidsadviseurs: Christel Soede en Alex van Pelt

Visie:

Alle inwoners kunnen ongeacht hun leeftijd, beperkingen en (financiële) achtergrond spelen, sporten en bewegen in gemeente Woerden.

Hiermee wordt de gezondheid en participatie van de inwoners bevorderd.

Partners:

Intern zijn veel teams betrokken bij dit thema: Vastgoed, Realisatie en Beheer, Beleid sociaal domein.

Extern zijn de partners de sportverenigingen binnen – en buitensport, Welzijn Woerden, Woerden Sport, sportservice Utrecht, GGD, huisartsen, sportverenigingen, onderwijs en het sportoverleg betrokken.

Peilers:

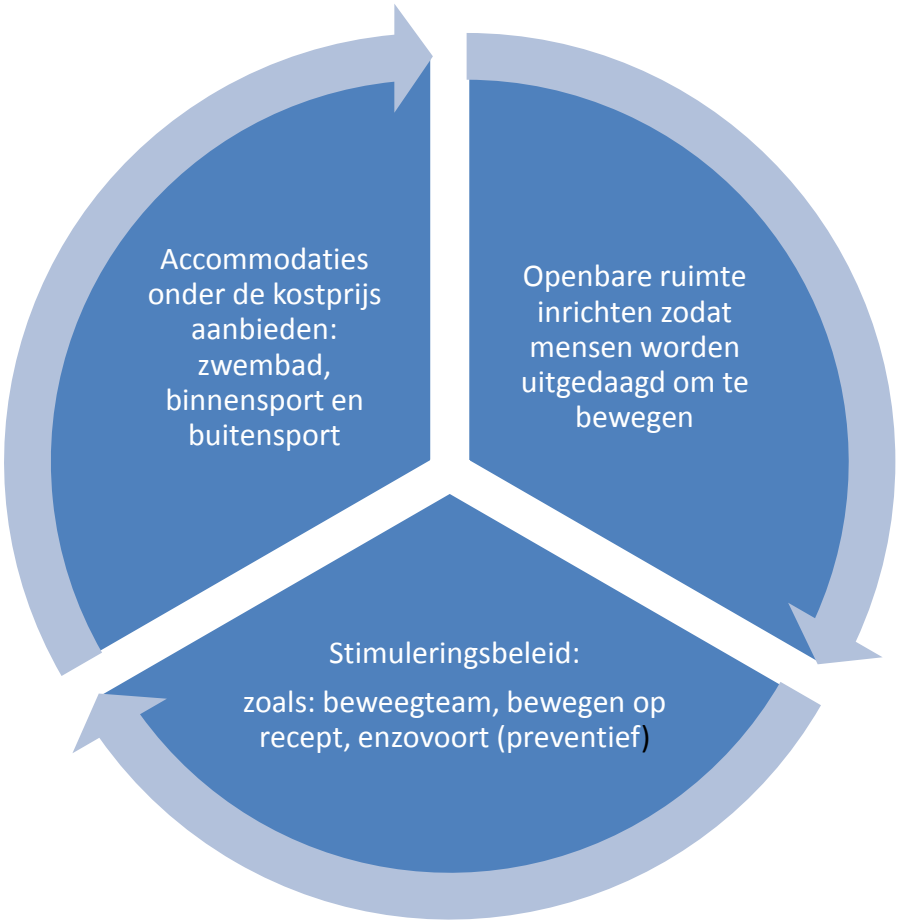

Doelgroepen:

- Jeugd 4 – 18 jaar
- Ouderen 65+
- Mensen met een beperking
- Mensen met een lage SES

Feiten: sport is breed omvattend

Binnensport:
6 gymzalen
3 sportzalen
3 sporthallen
1 turnhal
2 zwembaden

Buitensport:
6 voetbalclubs
3 korfbalclubs
2 atletiek
1 hockeyclub

Stimulering:
6,3 fte's cbfunctionarissen
3,1 fte's buurtsportcoaches
[19 mensen]

Gemeenschap

Sportverenigingen Harmelen
Badmintonvereniging Triaq, Bridgevereniging 3 Ruiten B3R, Dartvereniging The Pirates,Go Dive Experience, Jeu de Boules vereniging Onderhands, Jeugdatletiekvereniging Athloi Korfbalvereniging Thor, Tennisvereniging Triaq, Voetbalvereniging SCH '44, Omni/Volleybalvereniging OKV'71

Sportverenigingen Kamerik
Bridgevereniging Kamerik-Kockengen, Gymnastiekvereniging DES, Klaverjasvereniging De Nakaarters Korfbalvereniging SDO, Tennisvereniging Kamerik, Voetbalvereniging Kamerik, Volleybalvereniging Serve'72

Sportverenigingen Woerden
Atletiekvereniging Clytoneus, Badmintonvereniging Unicum, Basketball vereniging Bluedrakes, Bridgevereniging Acol, Bridgevereniging Victoria, Bridgevereniging Woerden, Duikteam Woerden Go Dive Experience, Jeugdschaak Woerden, Kanovereniging Wyrda, Kintaiko: judo en jiu-jitsu Korfbalvereniging WKV Reflex, Kung-Fu.toa Simorgh, Mixed Hockey Club Woerden, Mobilee sportvereniging, Roeivereniging De Krom uit Woerden, Runnersclub Woerden, Schaakclub Woerden Schaatshardrijvereniging Woerden, Schietsportvereniging Robin Hood, Tafeltennisvereniging Woerden Tennisclub Woerden, Tennisvereniging Cromwijck, Tennisvereniging VEP, Tournoyruiters, VEP gymnastiek/ badmintonvereniging, Voetbalvereniging SC Woerden, Voetbalvereniging Sportlust '46, Voetbalvereniging VEP, Volleybalvereniging VTC Woerden, Woerdense IJs- en Skeelerbaan, Watersportvereniging De Greft Watervrienden woerden, Wielervereniging WTC Woerden, Zaalvoetbalvereniging WZV, Zwemclub Woerden

Sportverenigingen Zegveld
Badmintonvereniging Don Quishuttle, Gymnastiekvereniging Zegveld, Voetbalvereniging SIVEO Volleybalvereniging Animo '72

Overig:
- Onderwijs
- Fitness Centra
- Welzijn Woerden
- Careyn
- Vierstroom
- Yoga
- Enzovoorts

Kansen en uitdagingen

Dossiers:

1. Wijziging btw – vrijstelling voor sport (dossier btw- vrijstelling)
2. Gebruikerstarieven buitensport en norm infillmateriaal (dossier sporttarieven).
3. Toekomstbestendig maken beweegteam (dossier Welzijn Woerden).

Beleidskeuzes: trends & ontwikkelingen

1. Samenhang sport als doel of sport als middel & verbinding met de maatschappelijke opgave.
2. Maatschappelijke trend: sport en bewegen in de openbare ruimte en op eigen moment. Budget openbare ruimte beperkt.

Financiën

- Begroting 2018

De lasten van het Sportbeleid, activering en sportaccommodaties bedragen € 4.778.210.

De baten bedragen € 1.681.756.